

D1 SC.1:20

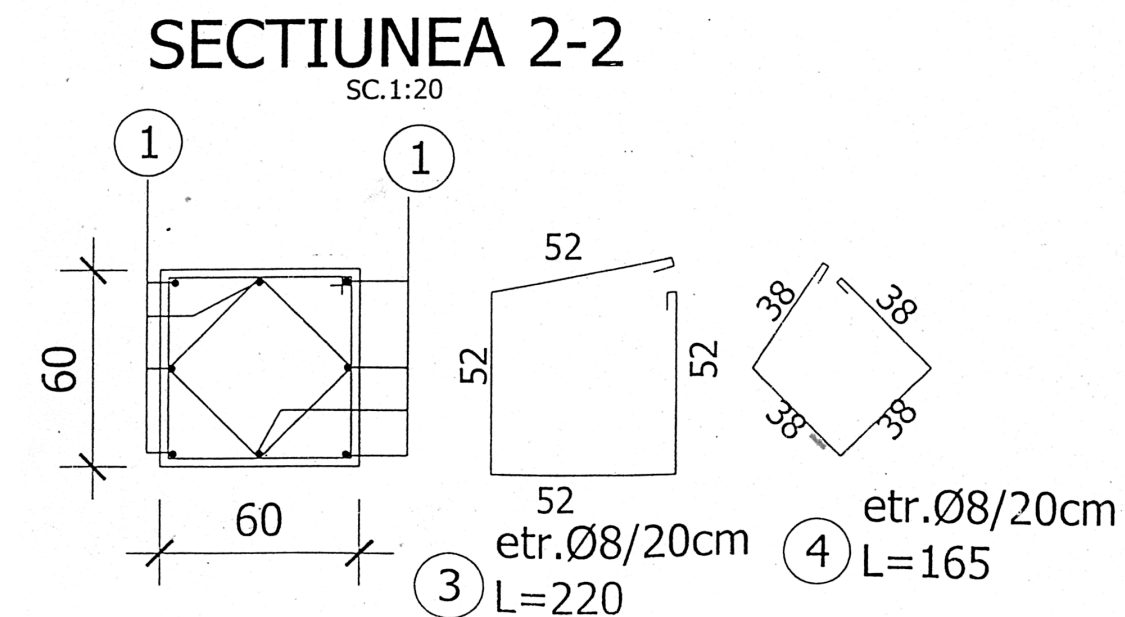

SC.1:20



M	Ø	LUNG.	BUC.		OB37			PC5
			Intr-un element	In toate elementele	Ø8	Ø10	Ø12	
1	16	2,45	8					19,6
2	12	1,35	10				13,5	
3	8	2,20	11		24,2			
4	8	1,65	11		18,2			
5	10	1,65	4			6,6		
Total lungimi pe diam.					42,4	6,6	13,5	19,6
Masa pe metru					0,395	0,617	0,888	1,578
Masa pe diametre					17	4	12	31
TOTAL kg					33			31

SC.1:20

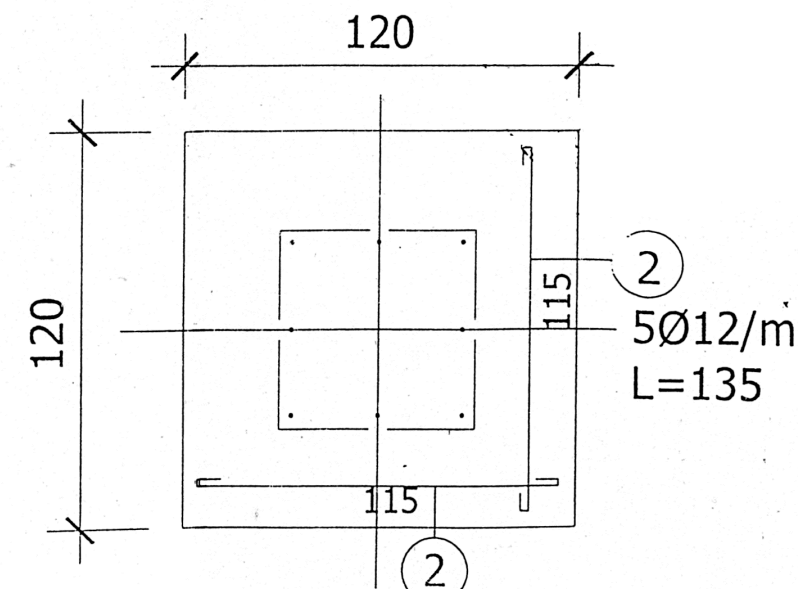

la fundatie - 5,0 cm

VERIFICATOR				
VERIFICATOR/EXPERT	NUME	SEMNATURA	CERINTA	REFERAT/ EXPERTIZA NR./ DATA
S.C. PANMITI CON S.R.L. CUI RO10110990; J18/9/1998 Tel. 0722 756707 Mun. Tg-Jiu, Str. Aleea Ioan Slavici, Nr.3, Bl. 3, Sc.1, Ap. 1, Jud. Gorj				Beneficiar: COMUNA CĂPRENI ProiectNr: 18/2015
SPECIFICATIE	NUME	SEMNATURA	SCARA 1:20	Titlu proiect: CONSTRUIRE CANALIZARE SI STATIE DE EPURARE APE UZATE, COMUNA CAPRENI, JUDETUL GORJ FAZA: P.Th.
SEF PROIECT	Ing. Fintină Adrian			
PROIECTAT	Ing. Vlădoiu Gheorghe		DATA 12/2015	SUPRATRAVERSARE KM 54+698 FUNDATIE F1 PLANSĂ NR: 55
DESENAT	Ing. Vlădoiu Gheorghe			